



**COMUNE DI NOCERA INFERIORE**  
**Provincia di Salerno**

P.O.R. CAMPANIA F.E.S.R. 2007-2013  
**ASSE 1 "SOSTENIBILITA' AMBIENTALE E ATTRATTIVITA' CULTURALE E TURISTICA"**  
**OGGETTO SPECIFICO 1.B "RISCHI NATURALI"**  
**OGGETTO OPERATIVO 1.6 "PREVENZIONE DEI RISCHI NATURALI ED ANTROPICI"**  
 Interventi finalizzati alla predisposizione, applicazione e diffusione  
 dei Piani di Protezione Civile (D.G.R. n.146 del 27 maggio 2013)

**PIANO COMUNALE DI PROTEZIONE CIVILE**  
**Carta della pericolosità idraulica**

scala 1:7.500

N. Elaborato: 3.1

**Autorità di Bacino Campania Centrale**  
**Piano Stralcio Assetto Idrogeologico**  
**Aggiornamento (2015)**

**pericolosità idraulica**

- Elevata (P3)
- Media (P2)
- Bassa (P1)

Cartografia di base: CTR 2004 -2005  
 con aggiornamento edificato su Ortofoto AGEA 2011

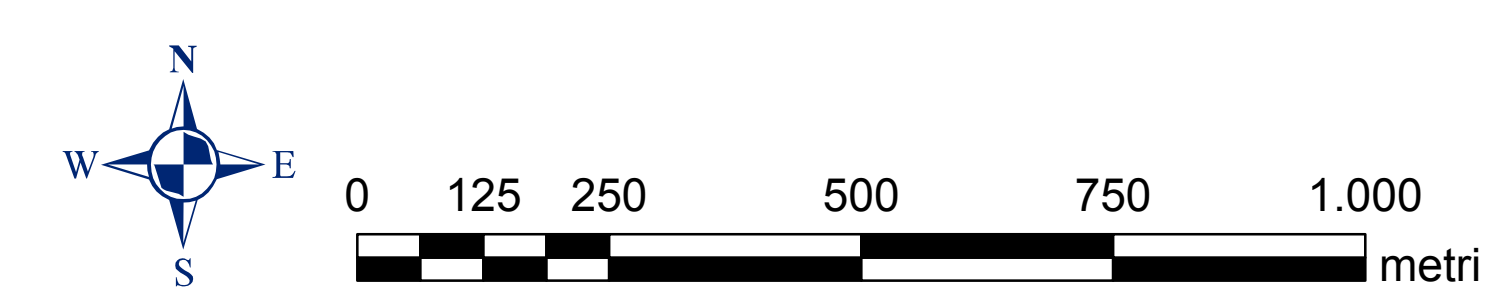

**Comune di Nocera Inferiore**  
 Sindaco  
 avv. Manlio Torquato  
 RUP  
 ing. Mario Prisco

**progetto:**  
 arch. Giuseppe Ferrara

novembre 2015

