

COMUNE DI NOCERA INFERIORE
Provincia di Salerno

P.O.R. CAMPANIA F.E.S.R. 2007-2013
ASSE 1 "SOSTENIBILITA' AMBIENTALE E ATTRATTIVITA' CULTURALE E TURISTICA"
OGGETTO SPECIFICO 1.B "RISCHI NATURALI"
OGGETTO OPERATIVO 1.6 "PREVENZIONE DEI RISCHI NATURALI ED ANTROPICI"

Interventi finalizzati alla predisposizione, applicazione e diffusione dei Piani di Protezione Civile (D.G.R. n.146 del 27 maggio 2013)
 Progetto di azioni integrate per il potenziamento e l'adeguamento delle funzioni operative e pianificative del Servizio di Protezione Civile

PIANO COMUNALE DI PROTEZIONE CIVILE

Carta del modello di intervento
Rischio sismico

scala 1:7.500

N. Elaborato: 5d

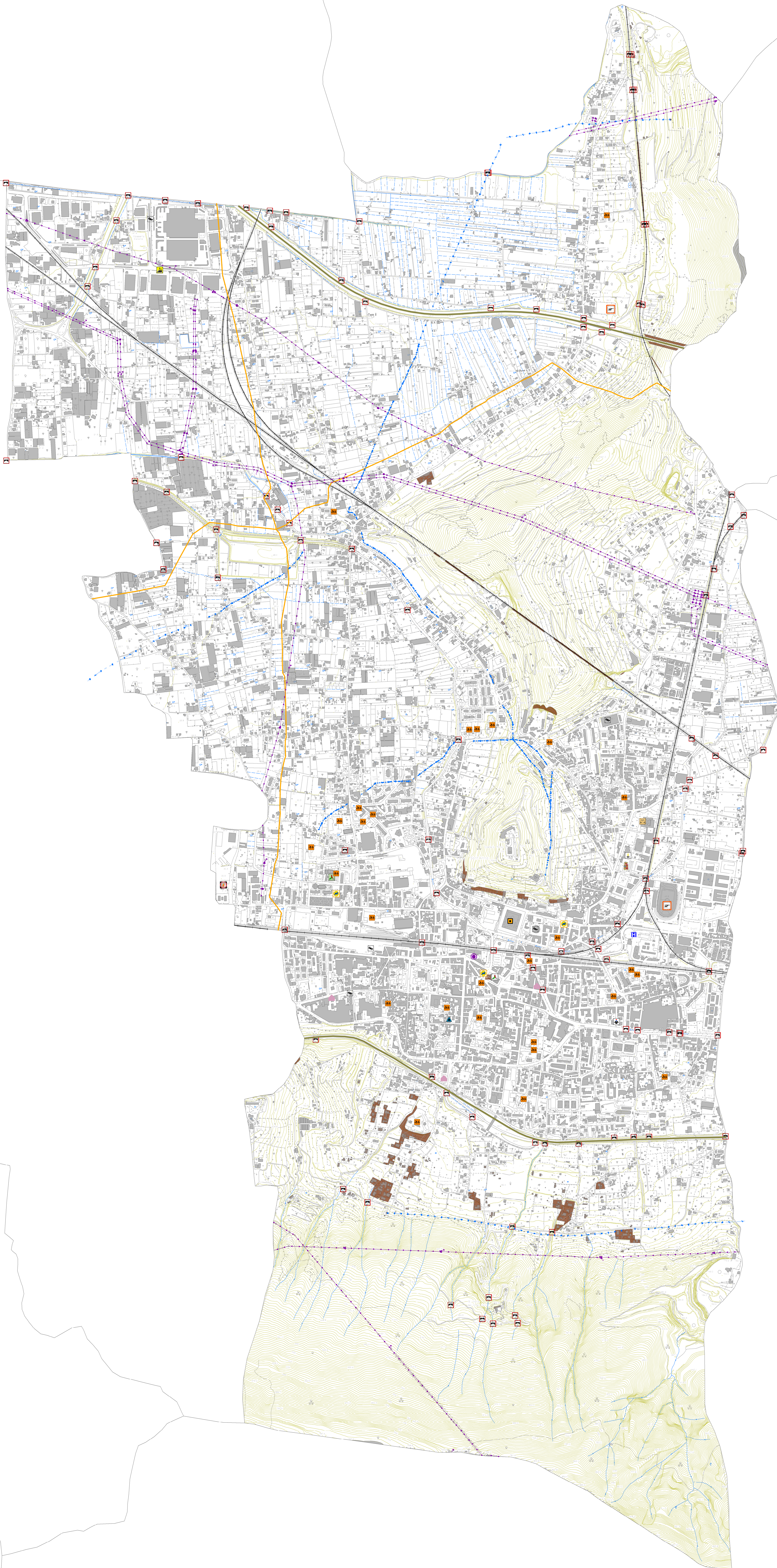

- | | |
|-------------------------------------|-------------------------|
| Municipio | Punti strategici |
| COC | Cancello |
| COC - sede alternativa | Atterraggio elicotteri |
| Ufficio Postale | Aree strategiche |
| Carabinieri | area di attesa |
| Polizia di Stato Guardia di Finanza | area di accoglienza |
| Vigili fuoco | area di ammassamento |
| Scuola | |
| Ospedale | |
| Tribunale | |
| Caserma | |
| Hotel | |
| Cinema | |
| Teatro | |
| Ponte | |
| Ferrovia | |
| Autostrada | |
| acquedotto | |
| reti elettrdotto | |
| metanodotto | |

Cartografia di base: CTR 2004 -2005
 con aggiornamento edificato su Ortofoto AGEA 2011

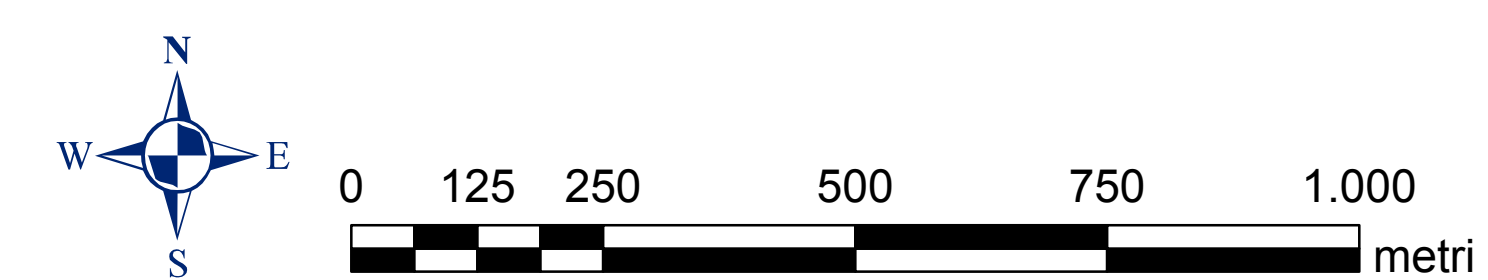

Comune di Nocera Inferiore
 Sindaco
 avv. Manlio Torquato
 RUP
 ing. Mario Prisco

progetto:
 arch. Giuseppe Ferrara