



CITTA' DI
NOCERA INFERIORE
Provincia di Salerno

Il Sindaco
Marlio TORQUATO

L'Assessore all'Urbanistica
Ciro AMATO

PUC

Piano Urbanistico Comunale
della città di Nocera Inferiore

R.U.P.
Arch. Antonio GIORDANO
Tav.: 1.2.8.e

CARTA DI SINTESI
RISCHIO IDRAULICO E RISCHIO DA FRANA
Autorità di Bacino della Campania Centrale
1:7500

LEGENDA

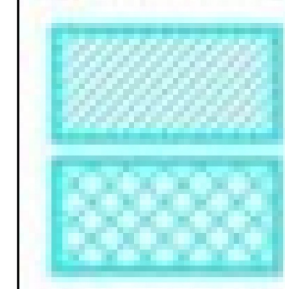

Rischio Idraulico elevato "R3"

Rischio Idraulico molto elevato "R4"

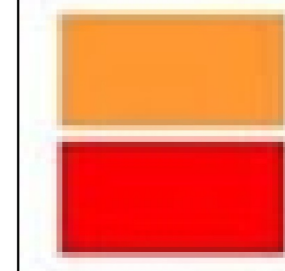

Rischio Frane elevato "R3"

Rischio Frane molto elevato "R4"

 Limite comunale

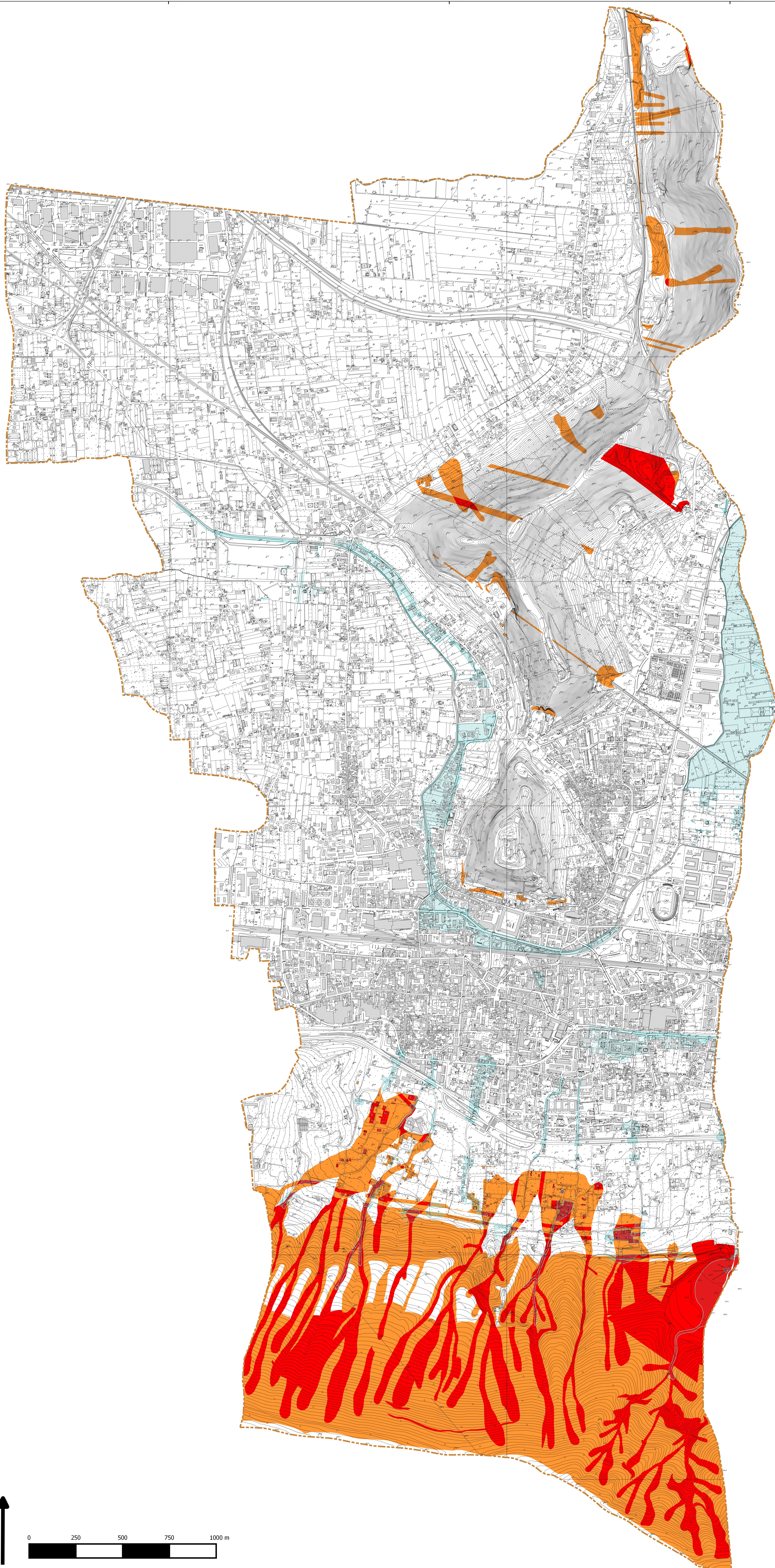

Consulenti:
Geologo incaricato: Dr Giuseppe TROISI
Geologo collaboratore: Dr Alberto ALFINITO