



Città di Nocera Inferiore
Provincia di Salerno

Il Sindaco
avv. Manlio TORQUATO

L'Assessore all'Urbanistica
avv. Ciro ANATO

PUC

Piano Urbanistico Comunale
della città di Nocera Inferiore

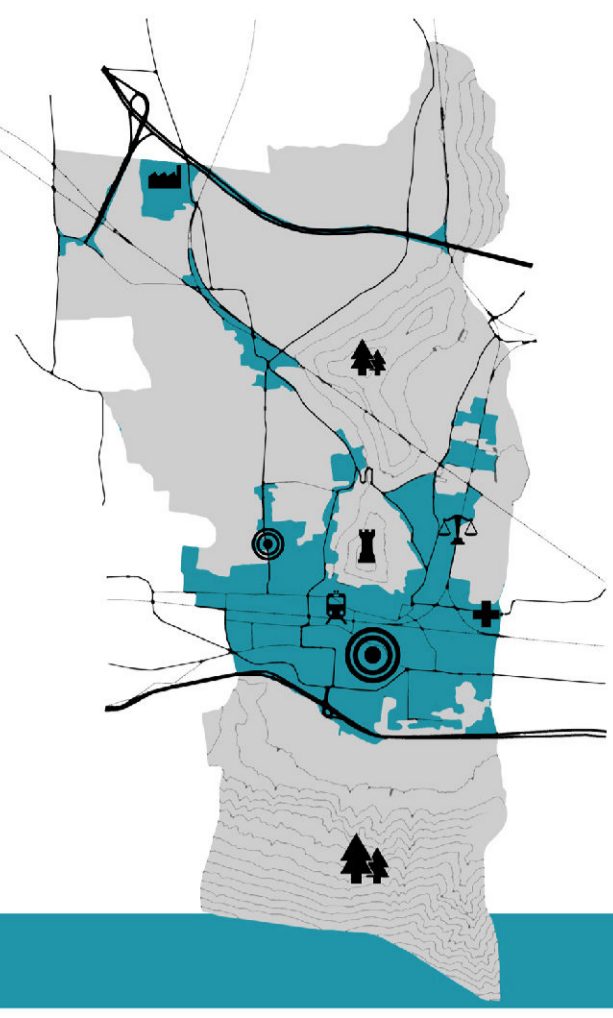

Maggio 2016

SCALA 1:7.500



RUP

ing. Mario PRISCO - fino al 30/03/2016
arch. Antonio GIORDANO - dal 31/03/2016

Supporto al RUP
arch. prof. Alessandro DAL PIAZ

Progettisti

ing. Mario PRISCO
arch. I. Giuseppe AMABILE
arch. Sergio FALCONE

Elaborazioni cartografiche
dott. Francesco Paolo INNANORATO
arch. Valentina TALLERCO - fino al 06/09/2015

Redazione VAS
arch. Vincenzo CINGOLANI

Studio geologico
geol. Giuseppe TROISI

Studio agronomico
dott. agr. Luigi D'AQUINO

QUADRO STRUTTURALE
Piano di gestione del rischio idrogeologico
(Art.27 comma 2
del PSAI, AdB Campania Centrale)

Tav. 2.4

LEGENDA

Piano Stralcio di Bacino per l'Assetto Idrogeologico - P.S.A.I.

Aree a rischio R3-R4 idraulico e da frana
PSAI AdB Campania Centrale, adottato con Delibera del Comitato N.30 del 28/07/2014

Manufatti in aree a rischio R3-R4

	Volumi (mc)
Edificato	PSAI 2014
Capannoni	29.807,21
Chiese	437,40
Edifici	1.047.790,03
Edifici in costruzione	6.268,11
Edifici minori	15.374,61
Edifici pubblici	10.962,38
Stabilimenti industriali	14.204,61
Totale	1.124.834,25

Volumi (mc) dell'edificato in aree a Rischio R3/R4, PSAI 2014

Le risorse territoriali ed economiche attualmente nella disponibilità dell'Amministrazione Comunale non consentono alcuna delocalizzazione dei manufatti a rischio R3/R4.

